Chaîne d'impacts - Inondations fluviales et pluviales

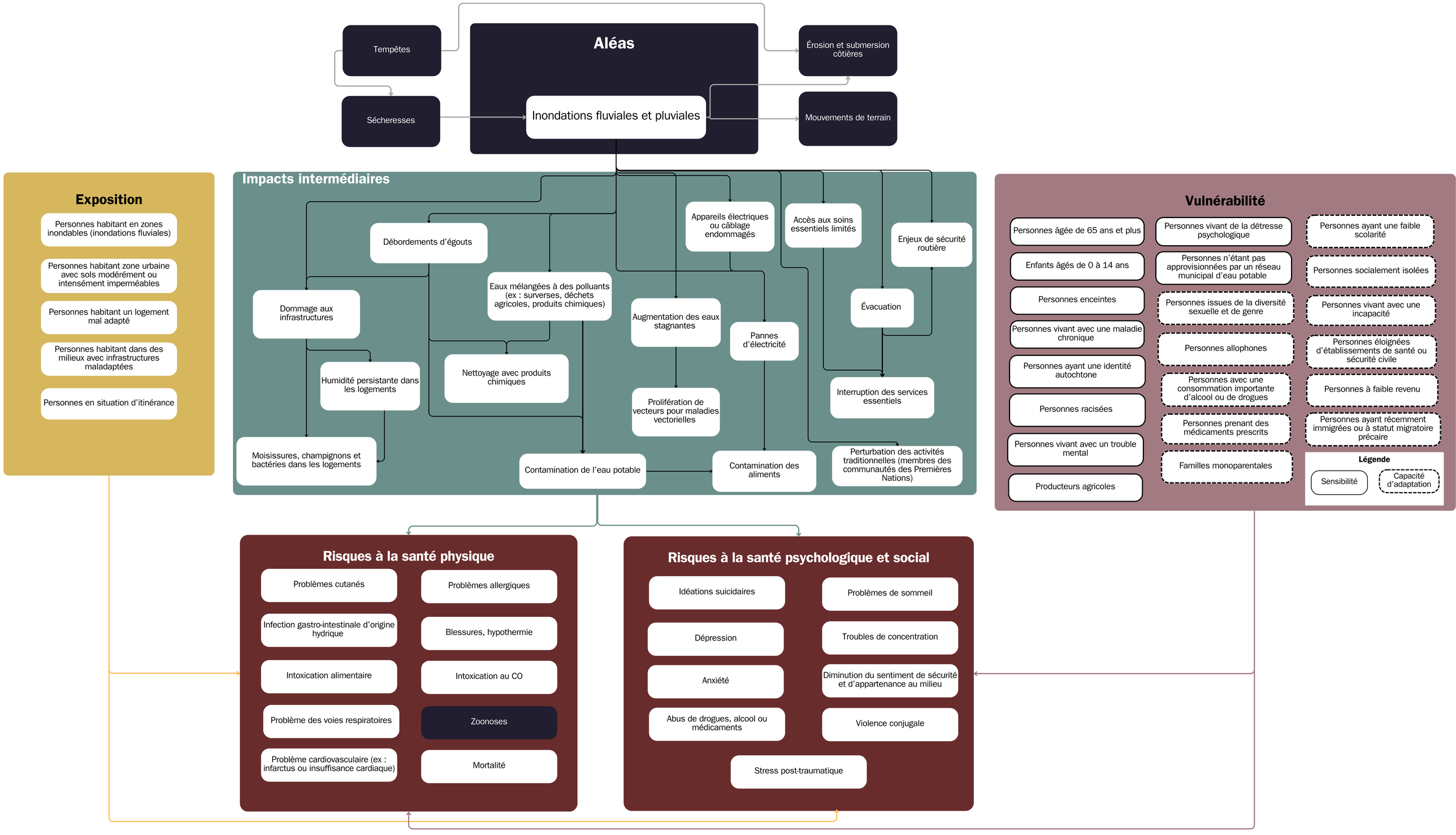

Les travailleurs n'ont pas été inclus dans les groupes de populations à risque.

Les informations contenues dans ce document proviennent de la littérature grise et scientifique. Une liste de références peut être fournie sur demande.

Production de la Direction de santé publique de la Montérégie.

Ce projet est financé par le gouvernement du Québec dans le cadre du Plan pour une économie vert 2030.

Plan pour une économie verte

Québec