



État de situation virus respiratoires et gastroentérite Montérégie, saison 2023-2024

Mise à jour le 4 octobre 2023

Faits saillants

- Pour la semaine du 24 au 30 septembre 2023 (CDC 39) au Québec, l'activité grippale demeure très faible.
- En Montérégie, le nombre d'hospitalisations actives liées à la COVID-19 demeure à la hausse par rapport aux trois semaines précédentes et le pourcentage de positivité des tests de dépistage de la COVID-19 demeure supérieur à celui de l'ensemble du Québec.

Éclosions dans les milieux de soins (centres hospitaliers et CHSLD publics et privés) de la Montérégie en date du 4 octobre 2023 (Graphique 1).

	Saison 2022-2023		Saison 2023-2024		
	Total	Cumulatif semaine CDC 39	Cumulatif semaine CDC 39 ¹	Nombre d'éclosions actives ²	Tendance observée ³
Covid-19	473	36	35	48 (+13)	À la hausse
Grippe	57	0	0	0 (+0)	Stable
Virus respiratoire syncytial	29	0	0	0 (+0)	Stable
Autres virus respiratoires	49	0	0	1 (+1)	Stable
Gastro-entérite	81	0	4	0 (+0)	Stable

Graphique 1 : Nombre d'éclosions actives dans les milieux de soins (centres hospitaliers et CHSLD publics et privés) de la Montérégie, saisons 2022-2023 et 2023-2024

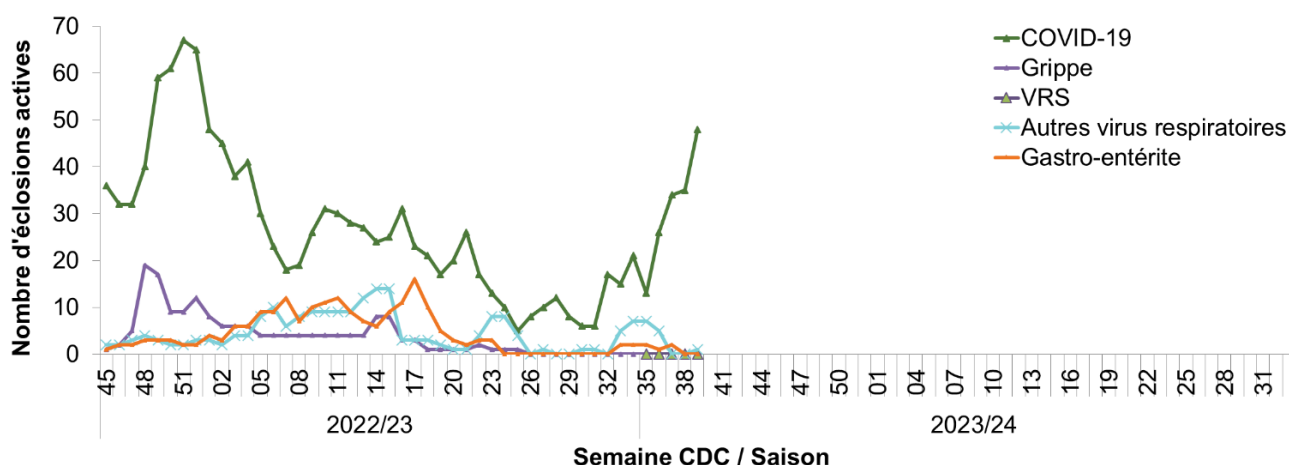

Sources : Portail de l'infocentre de santé publique à l'INSPQ, onglet Vigie, Liste des éclosions actives (SI-SPIN), extrait le 4 octobre 2023. Base de données des éclosions actives d'infections nosocomiales notifiées par courriel, DSPu de la Montérégie.

¹ Cumulatif des éclosions terminées depuis le début de la saison en cours (27 août 2023, semaine CDC 35).

² La valeur entre parenthèses correspond à la variation absolue par rapport à la semaine CDC précédente.

³ Variation de deux écarts-types par rapport à la moyenne mobile du nombre d'éclosions actives lors des 4 semaines CDC précédentes.



Situation dans les urgences et les centres hospitaliers de la Montérégie

% départs de l'urgence avec un diagnostic de « grippe (influenza) »	0,1%	Stable (Graphique 2)
% d'admissions avec un diagnostic de « influenza ou de pneumonie » dans les hôpitaux	3,3%	Stable (Graphique 3)
Nombre d'hospitalisations actives liées à la COVID-19	365	À la hausse
Nombre d'hospitalisations actives aux soins intensifs liées à la COVID-19	5	Stable

Graphique 2 : Indice de départ de l'urgence avec un diagnostic de « grippe (influenza) » selon la semaine CDC, Montérégie, saison 2023-2024 en cours

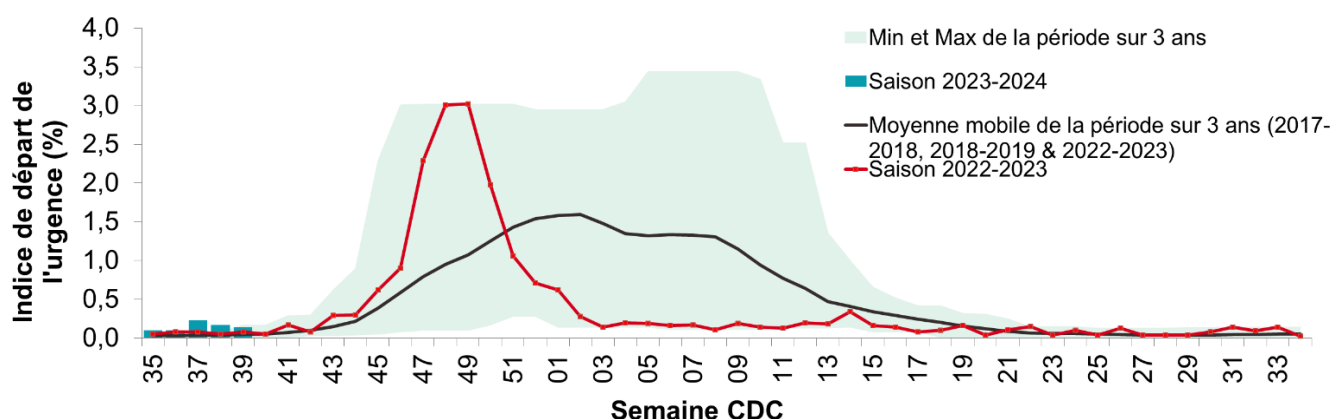

Source : Portail de l'infocentre de santé publique à l'INSPQ, onglet Influenza, Proportion de patients admis avec un diagnostic de « influenza ou pneumonie », extrait le 4 octobre 2023.

Graphique 3 : Proportion de patients admis avec un diagnostic d'influenza ou de pneumonie selon la semaine CDC, Montérégie, saison 2023-2024 en cours

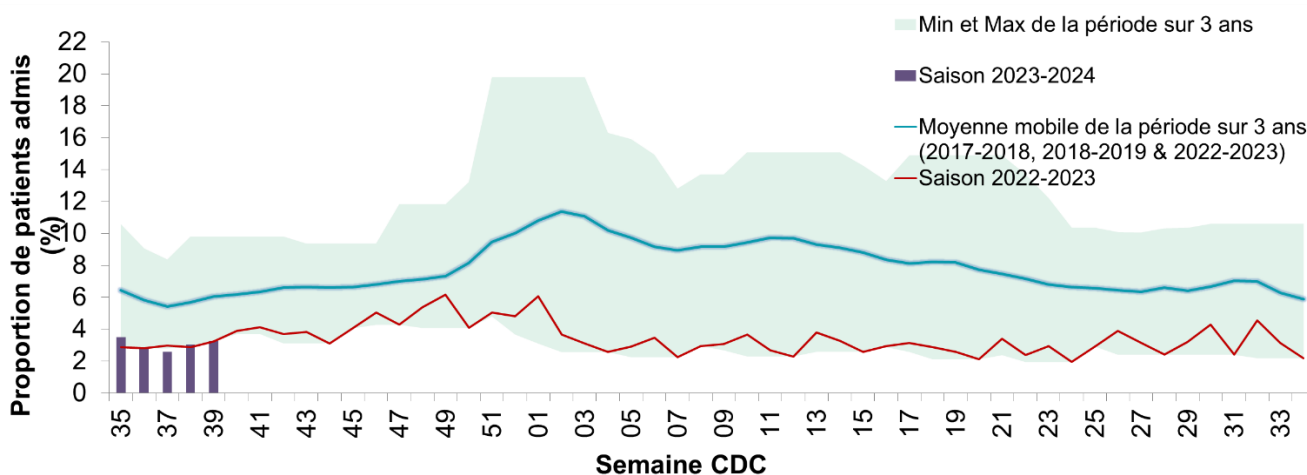

Source : Portail de l'infocentre de santé publique à l'INSPQ, onglet Influenza, Proportion de patients admis avec un diagnostic de « influenza ou pneumonie », extrait le 4 octobre 2023.



Données virologiques⁴

Laboratoires ⁵	N ^{bre} tests positifs COVID-19	% positivité COVID-19	N ^{bre} tests positifs influenza A	N ^{bre} tests positifs influenza B	% positivité influenza A et B	N ^{bre} tests positifs VRS	% positivité VRS
Ensemble du Québec	4763	20,3 %	10	4	0,3 %	90	2,4 %
Montérégie	820	22,2 %	1	0	0,1 %	14	1,7 %

Ces 3 dernières semaines, la tendance d'activité des virus respiratoires circulant au Québec montre une augmentation pour le SRAS-CoV-2. Celle des autres virus respiratoires (influenza A, influenza B, VRS, parainfluenza de types 1 à 4, adénovirus, métapneumovirus humain et coronavirus commun) demeure relativement stable ou à la baisse (voir Graphique 4).

Graphique 4 : Pourcentage de tests positifs pour certains virus respiratoires, par semaine CDC, ensemble du Québec, saison 2023-2024 en cours

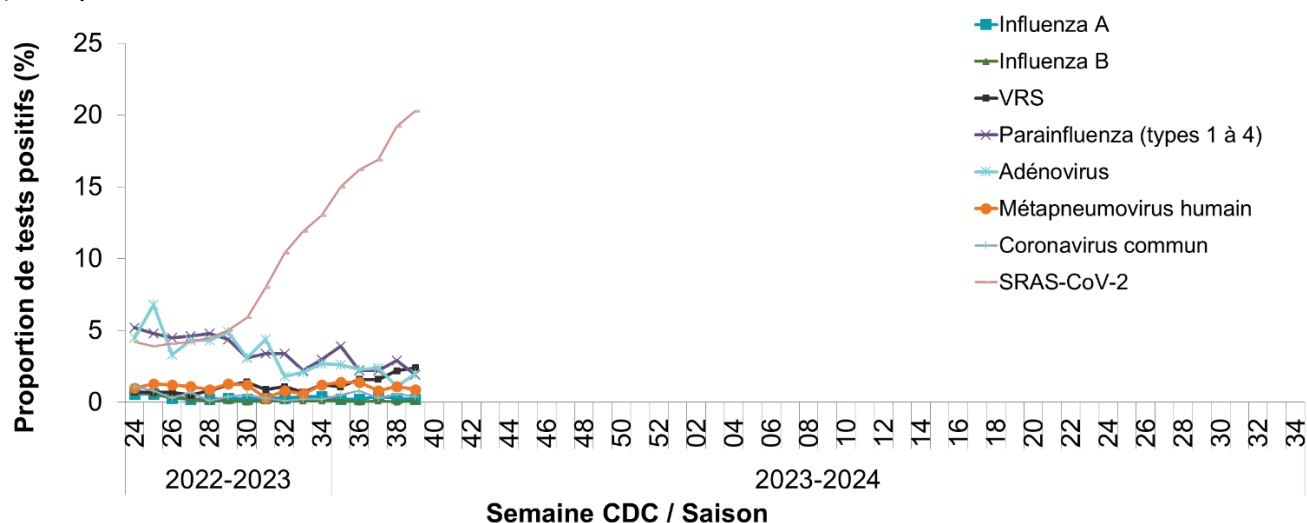

Sources :

- Portail de l'infocentre de santé publique à l'INSPQ, onglet Influenza, Système intégré de vigilance et de surveillance de l'influenza (SIVSI), basé sur les données des laboratoires sentinelles du Portail Influenza (INSPQ), de la Console provinciale des urgences et du RQSUCH, extrait le 4 octobre 2023.
- Portail de l'infocentre de santé publique à l'INSPQ, onglet Vigie, Rapport quotidien des données de laboratoires de la COVID-19 au Québec : épidémiologie descriptive, extrait le 4 octobre 2023.

⁴ Le % de positivité pour la province et la région est calculé en restreignant aux tests par TAAN.

⁵ Données provenant des laboratoires participant au programme de surveillance du LSPQ.