Espoir en action

Qui nous sommes, ce que nous offrons et comment vous impliquer

LA FONDATION
canadienne des
tumeurscérébrales

Qui sommes-nous?

- Organisme national sans but lucratif
- Notre mission est de venir en aide, par le biais de programmes d'information, de soutien, d'éducation et de recherche, à toutes les personnes touchées par cette maladie au Canada.

Saviez-vous que 27 Canadiens par jour apprennent qu'ils sont atteints d'une tumeur cérébrale?

Mission

Soutenir les patients, leurs proches et les membres de la communauté touchés par les tumeurs cérébrales, par le biais de programmes d'information, d'éducation et de recherche.

Vision

Trouver la cause des tumeurs cérébrales et un remède, tout en améliorant la qualité de vie des personnes touchées par la maladie.

Valeurs

Espoir, soins, intégrité, responsabilité et collaboration

Notre raison d’être

Nous soutenons les Canadiens touchés par des tumeurs cérébrales malignes et non malignes.

Nous développons **des ressources et des programmes uniques et gratuits** pour les personnes atteintes de tumeurs cérébrales.

Nous collaborons avec les **professionnels de la santé** afin d’éduquer les membres de notre communauté.

Nous finançons **la recherche en neuro-oncologie et en neurosciences** dans le but d’un jour atteindre notre mission et notre vision.

Nous faisons équipe avec **des bénévoles** de partout au pays afin de nous aider à **sensibiliser la population** à la maladie et à **recueillir des fonds** pour les programmes, les ressources et la recherche.

Notre histoire

Tout a commencé grâce à Kelly…

Kelly avait 8 ans lorsqu’elle a reçu son diagnostic de tumeur cérébrale en 1981. À cette époque, il y avait peu de services de soutien ou de recherche spécifique sur les tumeurs cérébrales. Les patients diagnostiqués avec une tumeur cérébrale devaient lutter seuls contre les effets physiques et émotionnels de la maladie.

En janvier 1982, après un combat de six mois, Kelly a finalement succombé à la maladie. Toutefois, son héritage allait perdurer avec la création de la Fondation canadienne des tumeurs cérébrales.

Autour de la table de la cuisine…

Le père de Kelly, Steve Northey, le Dr Rolando Del Maestro – un neurochirurgien qui travaillait à l'époque à la création d'un laboratoire de recherche sur le cerveau – et son épouse, Pamela, une infirmière en neurosciences, se sont réunis autour d'une table de cuisine peu après la mort de Kelly afin de créer une ressource qui aiderait les familles touchées par la maladie.

Faits sur les tumeurs cérébrales

- On estime que **55 000 Canadiens** vivent avec une tumeur cérébrale et que plus de **10 000 personnes** reçoivent un diagnostic de tumeur cérébrale à chaque année.
- Il existe plus **de 120 différents types** de tumeur cérébrale, ce qui rend la mise en place d'un traitement efficace compliquée.
- Le **glioblastome multiforme** est le type de tumeur cérébrale maligne primitive le plus répandu.
- Durant la première année suivant le diagnostic, selon les estimations, le patient moyen visitera son équipe de soins de santé **52 fois**
- Les **tumeurs cérébrales métastatiques** surviennent à un certain moment **chez 20 % à 40 %** des patients atteints du cancer. L'incidence des tumeurs cérébrales métastatiques augmente à mesure que la vie des patients atteints du cancer se prolonge.
- Les tumeurs cérébrales constituent la cause première des décès attribuables au cancer solide **chez les enfants âgés de moins de 20 ans**

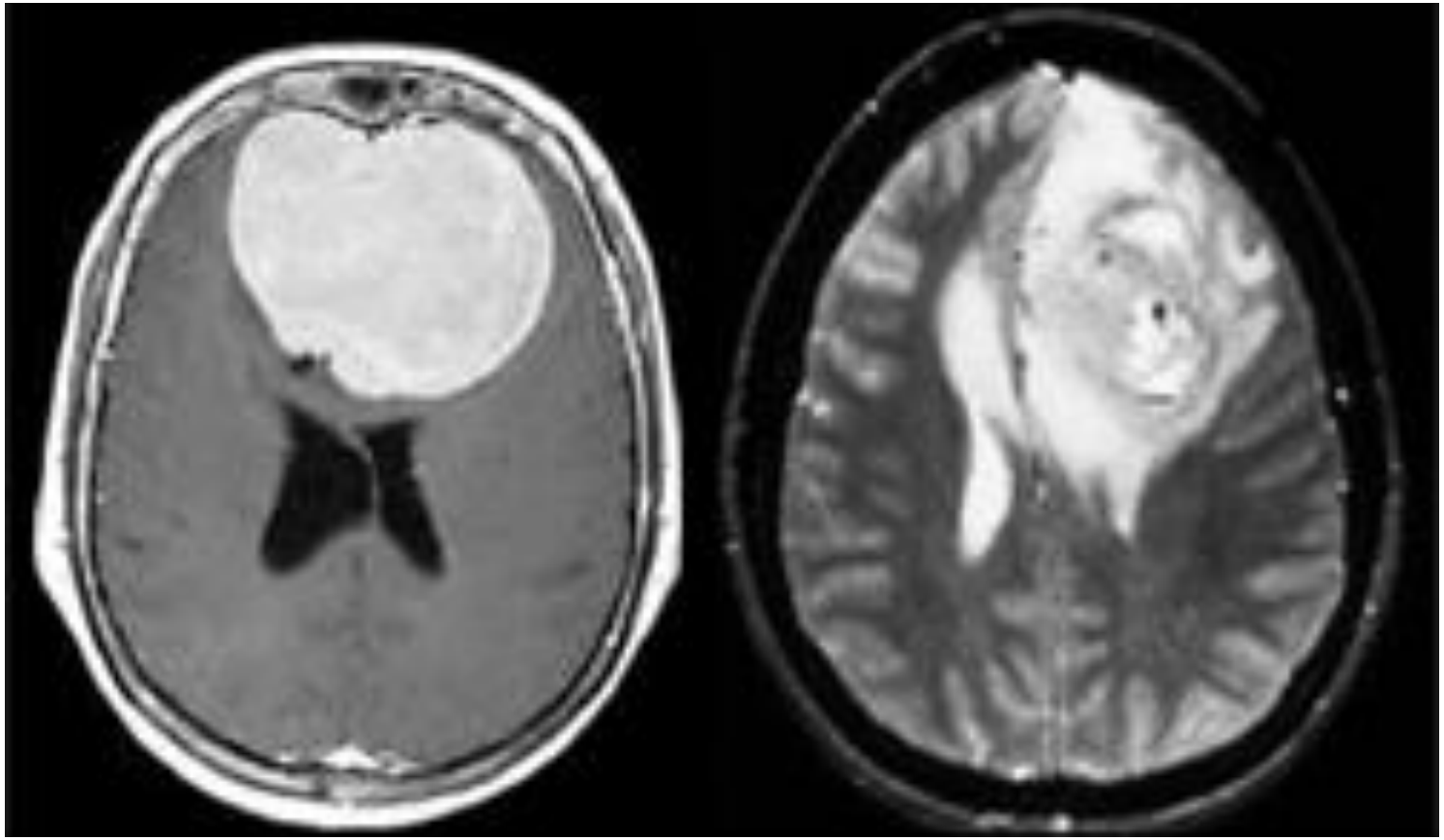

Une tumeur cérébrale est une masse de cellules anormales à l'intérieur ou autour de la structure du cerveau

Tumeurs cérébrales non malignes

- OMS Grade I ou II
- Croissance lente
- N'envahit pas le tissu autour

Tumeurs cérébrales malignes

- OMS Grade III ou IV
- Croissance rapide
- Peut envahir le tissu sain autour

Tumeurs cérébrales primaires

Elle a ses origines dans les cellules du cerveau et reste à l'intérieur du cerveau et la colonne vertébrale

Tumeurs cérébrales métastatiques

Elle a ses origines dans les cellules ailleurs dans le corps. Il est commun pour certains types de cancer de se propager au cerveau (cancer du sein, poumons, etc.)

Signes et symptômes d’une tumeur cérébrale

1 Maux de tête fréquents

2 Vertiges

3 Troubles de la vision comme une vision floue ou double

4 Crises d’épilepsie

Ce qu’il faut savoir

Les signes et les symptômes d’une tumeur cérébrale :

Reconnaître les signes et les symptômes les plus communs associés à une tumeur cérébrale peut aider à poser un diagnostic précoce et à mettre en place un traitement plus rapidement.

5 Nausées matinales et vomissements

6 Faiblesse ou paralysie

7 Changements de personnalité

8 Troubles de l’audition

En cas d’apparition de l’un ou plusieurs de ces symptômes, veuillez consulter un médecin.

Prenez note que ces informations sont données à titre informatif seulement.

www.TumeursCerebrales.ca
1.800.265.5106

/FondationCanadienneDesTumeursCerebrales

LA FONDATION canadienne des tumeurscérébrales

Nos programmes et ressources

Manuels de ressources

Quatre (4) versions disponibles en version papier ou électronique. Ces manuels sont offerts gratuitement aux personnes touchées par une tumeur cérébrale.

Pour plus d'information : www.tumeurscerebrales.ca/manuels

Groupes de soutien

Vous n’êtes pas seul!

Assistez à l’un de nos groupes de soutien francophones virtuels ou en personne.

Deux mardis par mois

19h à 20h15 Heure de l’Est

Pour plus d’information : www.tumeurscerebrales.ca/soutien

Groupes de soutien Facebook

Adulte et pédiatrique

L'objectif de ces groupes est d'offrir l'occasion aux patients, aux survivants, à leurs familles et aux proches aidants de partager leurs expériences, de poser des questions, de partager leur histoire et d'obtenir du soutien moral tout au cours de leur cheminement.

Groupe de soutien PÉDIATRIQUE :
https://www.facebook.com/groups/416225788829152

Groupe de soutien ADULTE :
https://www.facebook.com/groups/103489777099431

Pour plus d'information : www.tumeurscerebrales.ca/soutien

Conférence nationale sur les tumeurs cérébrales

Pourquoi participer à cette conférence?

La Conférence nationale sur les tumeurs cérébrales constitue une occasion unique d'entendre des conférenciers et experts du domaine. L'événement vous permettra d'en apprendre davantage sur les dernières recherches sur les tumeurs cérébrales et de rencontrer d'autres patients, des familles et des professionnels de la santé en personne ou via la diffusion en direct sur internet.

À qui s'adresse la conférence?

Patients | Survivants | Membres de la famille | Amis | Proches aidants | Professionnels de la santé

Webinaires

Inscrivez-vous à notre prochain webinaire "**Participer à un essai clinique, une option pour moi?**" qui aura lieu le **jeudi 23 février 2023 à 13h HNE**. Cette présentation aura pour but d'expliquer ce qu'est un essai clinique, en quoi consiste la participation à un essai clinique et comment chercher un essai clinique en oncologie.

LA FONDATION canadienne des tumeurscérébrales

Pour plus de détails, veuillez communiquer avec **Laurie Bouchard** à **lbouchard@braintumour.ca**.

Q-CROC

Inscrivez-vous à notre prochain webinaire qui aura lieu le **mercredi 3 mai 2023 à 13h HNE**. Être un jeune adulte atteint d'un cancer est une expérience unique saturée d'émotions fortes et difficiles à gérer. La peur est certainement une de ses émotions! Cette présentation servira à explorer l'émotion de façon informative ainsi que de souligner les diverses stratégies à utiliser pour gérer les peurs en lien avec l'expérience du cancer.

LA FONDATION canadienne des tumeurscérébrales

Pour plus de détails, veuillez communiquer avec **Laurie Bouchard** à **lbouchard@braintumour.ca**.

Cette présentation vise à vous donner un aperçu des étapes entourant un projet de recherche qui a comme objectif d'améliorer les ressources disponibles et la mise en place d'interventions futures pour répondre aux besoins spécifiques des jeunes survivants de tumeur cérébrale. Plus précisément, elle mettra en lumière la contribution des jeunes survivants et de leurs parents dans la génération d'idées et la création de solutions qui serviront de fondement pour la mise en place future de services adaptés.

INSCRIVEZ-VOUS: https://rb.gy/x25n0

Programmes et ressources pédiatriques

Signes et symptômes d’une tumeur cérébrales chez les enfants

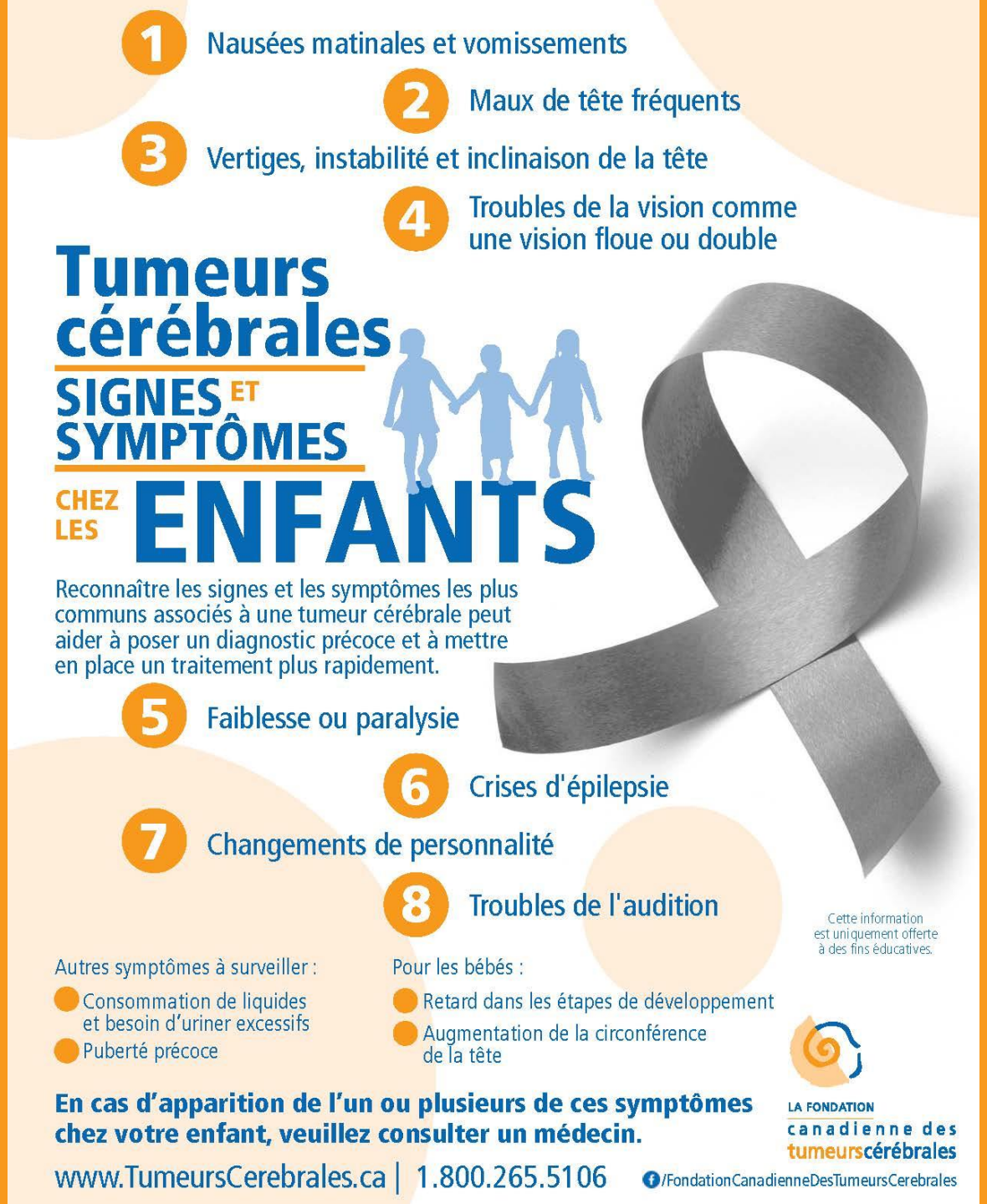

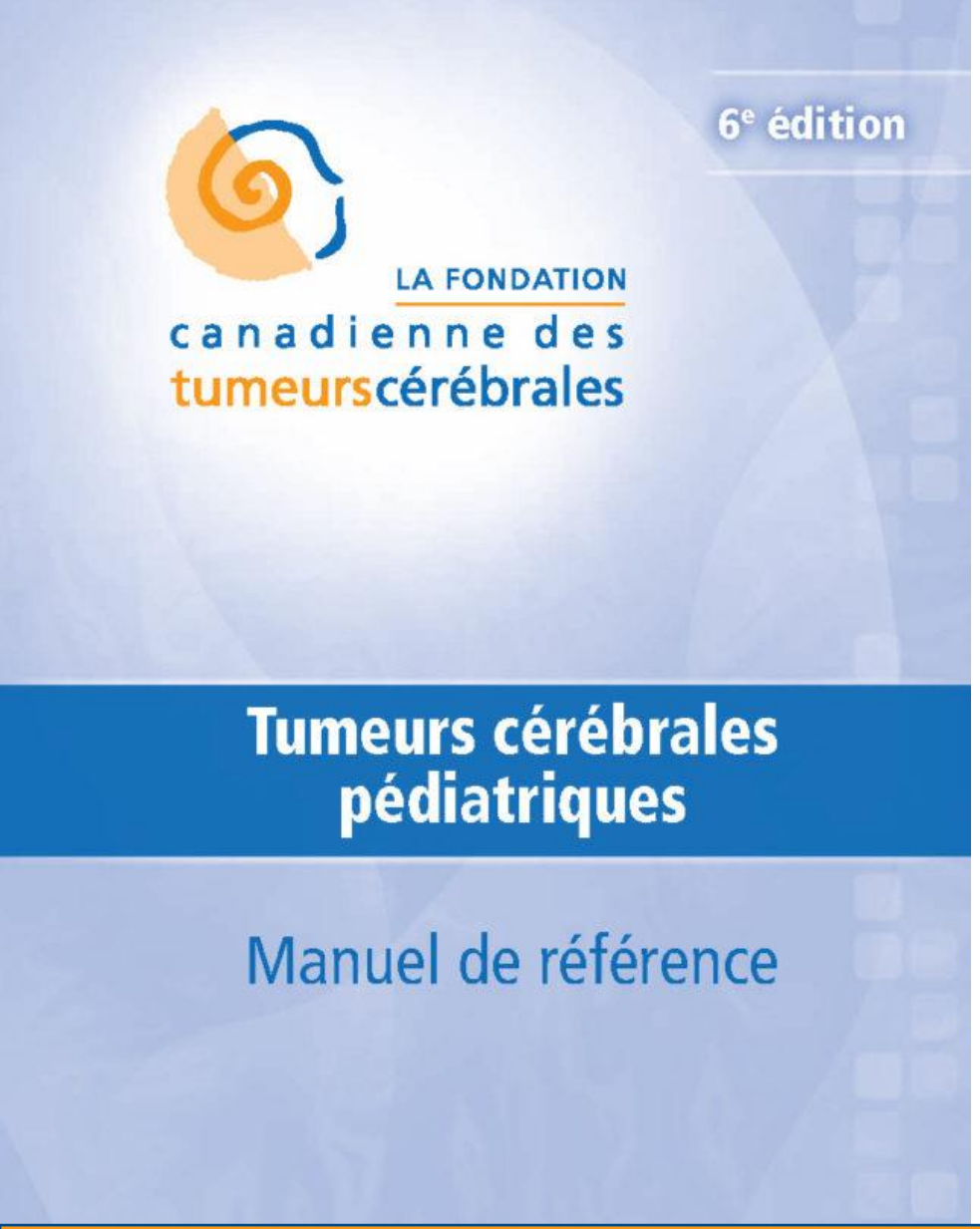

Manuel de ressources pédiatrique

Complet et facile à lire, notre manuel de ressources sur les tumeurs cérébrales pédiatriques est destiné aux parents et aux proches aidants d'enfants touchés par une tumeur cérébrale. Vous y trouverez de l'information sur les tumeurs cérébrales, les traitements, les essais cliniques et divers sujets liés à la qualité de vie.

Pour plus d'information : www.tumeurscerebrales.ca/manuels

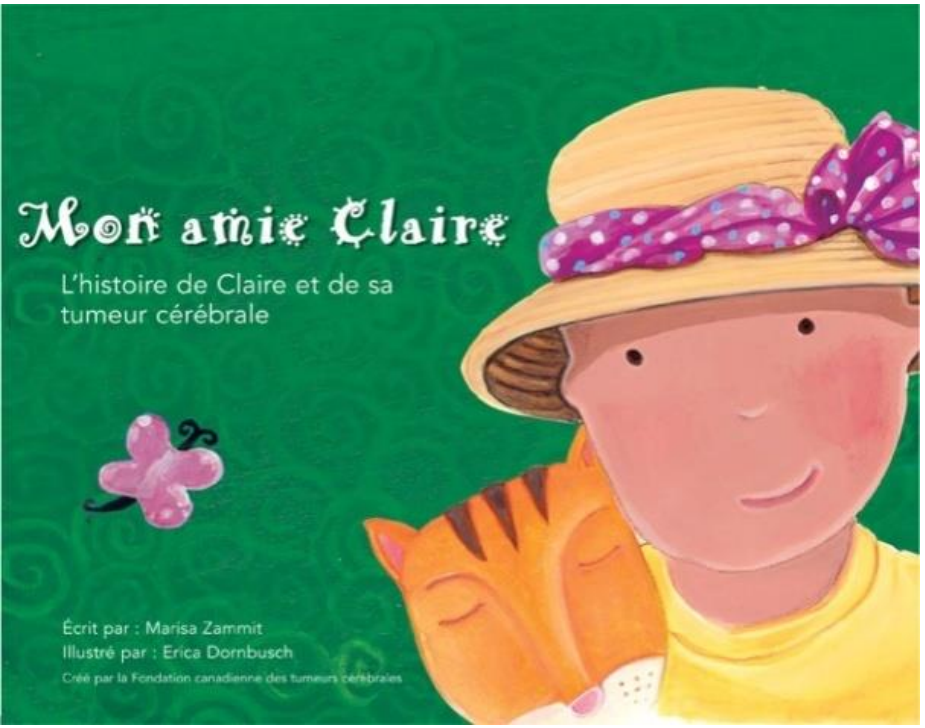

Livre pour enfants
Mon amie Claire

Complet et facile à lire, notre manuel de ressources sur les tumeurs cérébrales pédiatriques est destiné aux parents et aux proches aidants d'enfants touchés par une tumeur cérébrale. Vous y trouverez de l'information sur les tumeurs cérébrales, les traitements, les essais cliniques et divers sujets liés à la qualité de vie.

Pour plus d'information : www.tumeurscerebrales.ca/manuels

Présentation : Trucs et astuces pour les familles avec un enfant touché par une tumeur cérébrale

Présenté par Leandra Desjardins, psychologue clinicienne et chercheuse

Suite à plusieurs années d'expérience et de recherche auprès de familles avec un enfant touché par une tumeur cérébrale, la Dre Leandra Desjardins, psychologue clinicienne et chercheuse au CHU Ste-Justine, partage quelques trucs et astuces pour soutenir le développent émotionnel et social des enfants.

Pour plus d'information : www.tumeurscerebrales.ca/videos

Programme pédiatrique GOcervo

GOcervo est un programme de soutien pour **les familles avec un enfant ou un adolescent (âgé de 19 ans ou moins) touché par une tumeur cérébrale.**

Plusieurs fois par an, les familles GOcervo ont la possibilité de se rencontrer et de se détendre grâce à des activités amusantes à Québec et à Montréal (également offert en ON, AB et BC): événements sportifs, visites à des sites historiques et autres attractions familiales.

Pour plus d'information : www.tumeurscerebrales.ca/gocervo

GO cenro

GO cenuo

Bourses d’études pour jeunes survivants de tumeurs cérébrales

Chaque année, de jeunes survivants de tumeurs cérébrales se voient décernés une **Bourse d’études pour jeunes patients et survivants,** leur permettant de poursuivre leur parcours scolaire et de réaliser leurs rêves professionnels.

Date limite : 21 mai 2021

Pour plus d’information : www.tumeurscerebrales.ca

Sensibilisation

Activités de sensibilisation

- Événements communautaires
- Mois de la sensibilisation aux tumeurs cérébrales
- Campagne Les tuques pour l’espoir
  Semaine internationale de la sensibilisation aux tumeurs cérébrales

Commandez une tuque ou notre NOUVEAU coton ouaté dès aujourd'hui!

ACHETEZ MAINTENANT

J'affiche mon appui à #Lestuquespourlespoir et #Lescapuchespourlespoir le 24 octobre 2023

PARTAGER MAINTENANT

PARTAGER SUR DES MÉDIAS SOCIAUX

Journée de sensibilisation au cancer du cerveau

ESPOIR

ESPOIR

ENERGIE
ESPOIR

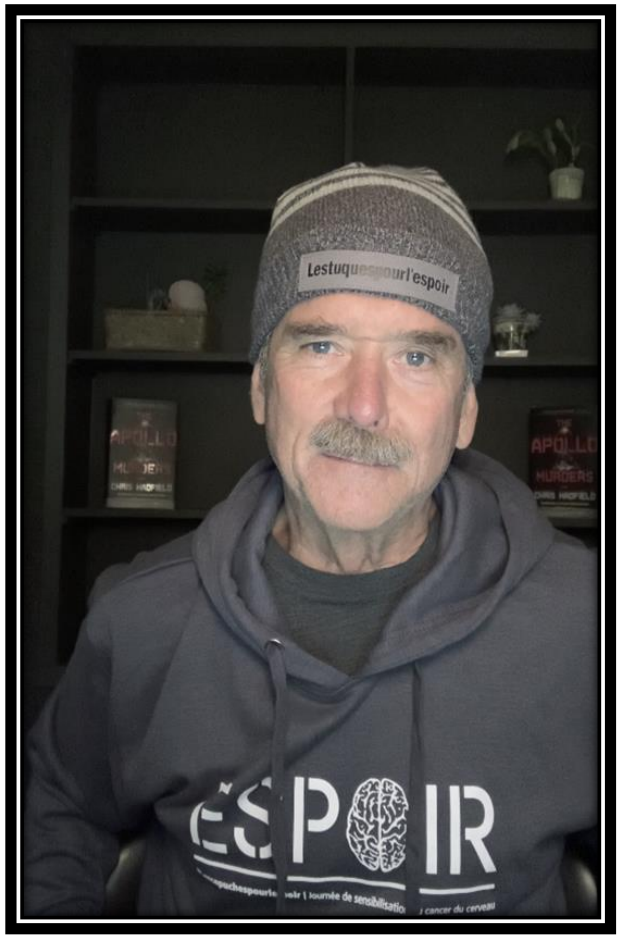
Lestuques pour l'espoir
ESPOIR

MERCI!

LA FONDATION
canadienne des
tumeurscérébrales

Mois de sensibilisation aux tumeurs cérébrales

Mai est le mois de la sensibilisation aux tumeurs cérébrales au Canada. Joignez-vous à nous et soyez **#GrisEnMai**. Il existe de nombreuses façons de vous impliquer. Voici quelques idées.

Impliquez-vous!

Portez votre chandail ou pantalon gris favori, votre casquette grise ou encore votre vernis à ongle gris… Peu importe, l'important c'est que vous soyez **#GrisEnMai**.

Encouragez votre famille, amis et collègues de travail à se joindre à vous et recueillir des fonds. Tous les dons serviront à financer les programmes et services offerts aux personnes touchées par la maladie, ainsi que la recherche.

Partagez votre histoire et comment vous êtes #GrisEnMai sur les médias sociaux **@FondationCanadienneDesTumeursCerebrales** accompagné du mot-clic **#GrisEnMai**.

Partagez votre histoire

Levez des fonds sur Facebook

Soyez un influenceur

Connaissez les faits

Défendez vos droits

Levez des fonds

Recherche

Nos investissements en recherche

Nos investissements en recherche...

De **1985 à 2019, nous avons investi 7 687 508,50$** en **261 différentes opportunités de recherche**.

Nous avons financé **le Laboratoire de recherche sur le cerveau** avec plus de **197 726,00 $** en financement de **1986 à 1990**.

En **1991**, ce **laboratoire a été rebaptisé Banque de tissus tumoraux cérébraux** et depuis, nous avons offert **1 590 619,59$ en financement.**

Depuis **1988**, nous avons octroyé **99 bourses de recherche** totalisant **2 169 080,03$**.

De **1989 à 1992**, nous avons financé des **bourses de recherche** et décerné **7 prix** totalisant **198 643,00$**. Ce programme a été réintroduit en **2010** et depuis, nous avons remis **10 prix** totalisant **1 000 000,00$**.

En **2011**, nous avons débuté une étude de faisabilité pour un projet de **Registre de tumeurs cérébrales** et depuis, nous avons offert un soutien de **392 193,00$** pour ce projet. Le Registre canadien des tumeurs cérébrales a été **officiellement** lancé en 2019 et **2** rapports ont été publiés depuis son lancement.

En **2013**, nous avons décerné nos premières **Bourses d'études** pour jeunes patients et survivants et depuis, **31 bourses** totalisant **166 675,38$** ont été octroyées.

En **2013**, nos **Bourses de stagiaire de recherche** ont été introduites et depuis lors, nous avons fourni **26 bourses d'étudiants** totalisant **260 000,00$**.

Depuis **1988**, nous avons aidé à soutenir diverses **conférences scientifiques** et fourni des fonds à **23 réunions** pour un total de **107 660$**.

Depuis 2006, nous nous sommes associés à **Brain Tumor Funders Collaborative** et nous avons contribué **269 957,50 $** pour la recherche sur les tumeurs cérébrales.

Pour plus de détails sur nos bourses de recherche, opportunités et initiatives, veuillez visiter la page suivante:
www.braintumour.ca/fr/recherche

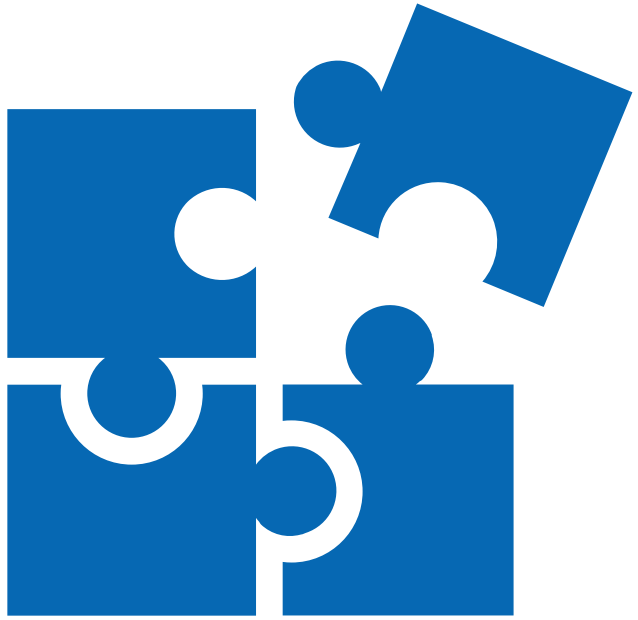

La recherche nous permettra de trouver la pièce manquante du case-tête.

Inscrivez-vous à notre infolettre en français!

www.tumeurscerebrales.ca

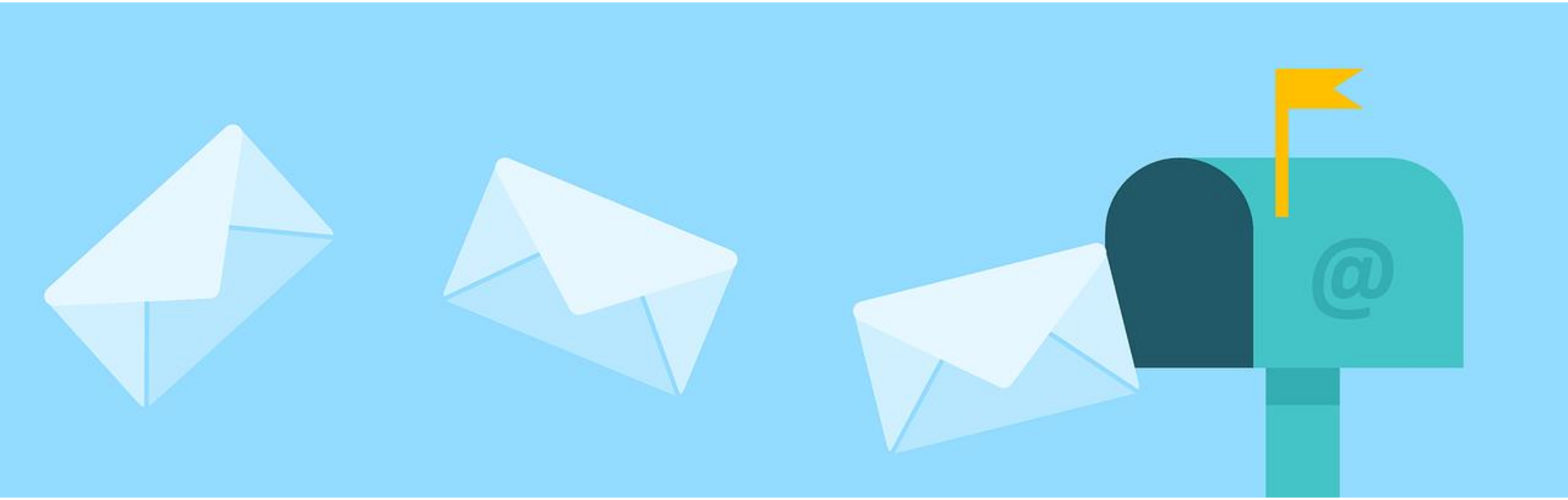

Suivez-nous sur Facebook!

www.facebook.com/FondationCanadienneDesTumeursCerebrales

LA FONDATION
canadienne des
tumeurscérébrales

Merci!
Questions?

Laurie Bouchard

Responsable des services de soutien

Fondation canadienne des tumeurs cérébrales

lbouchard@braintumour.ca